

PLANTA BAIXA

ESCALA 1:100

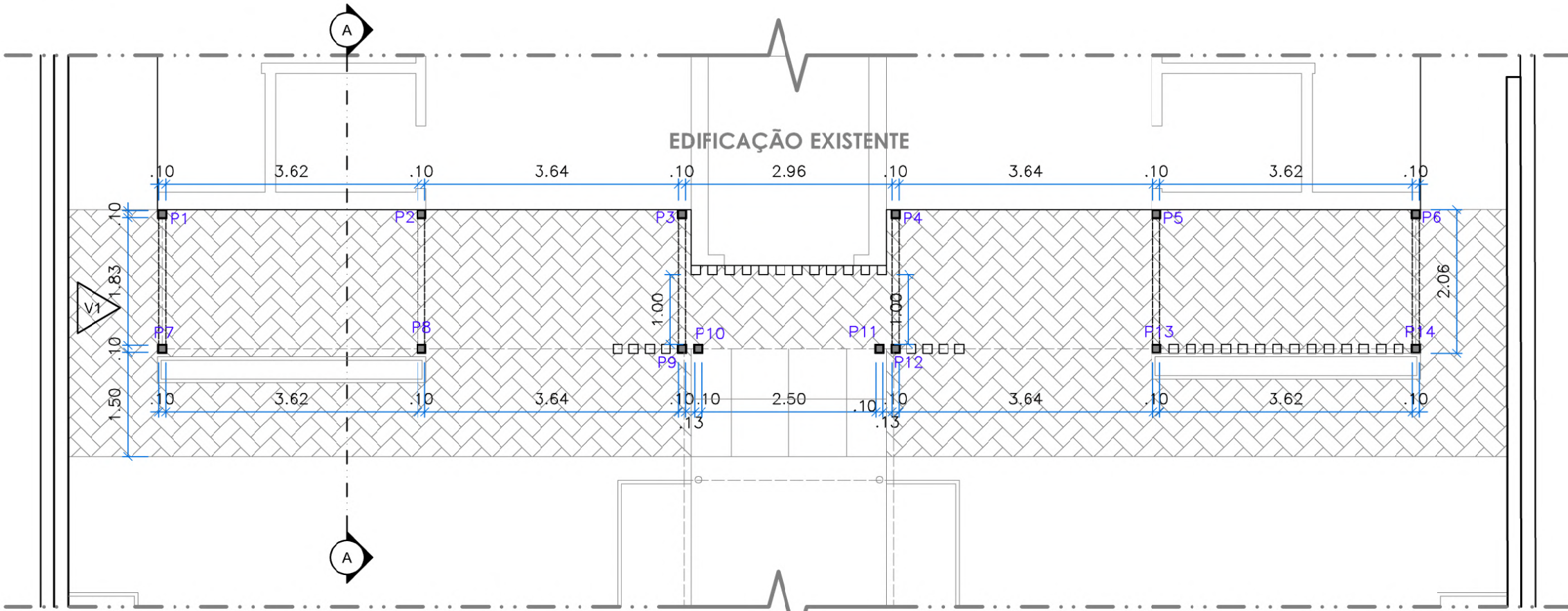

PLANTA BAIXA

ESCALA 1:75

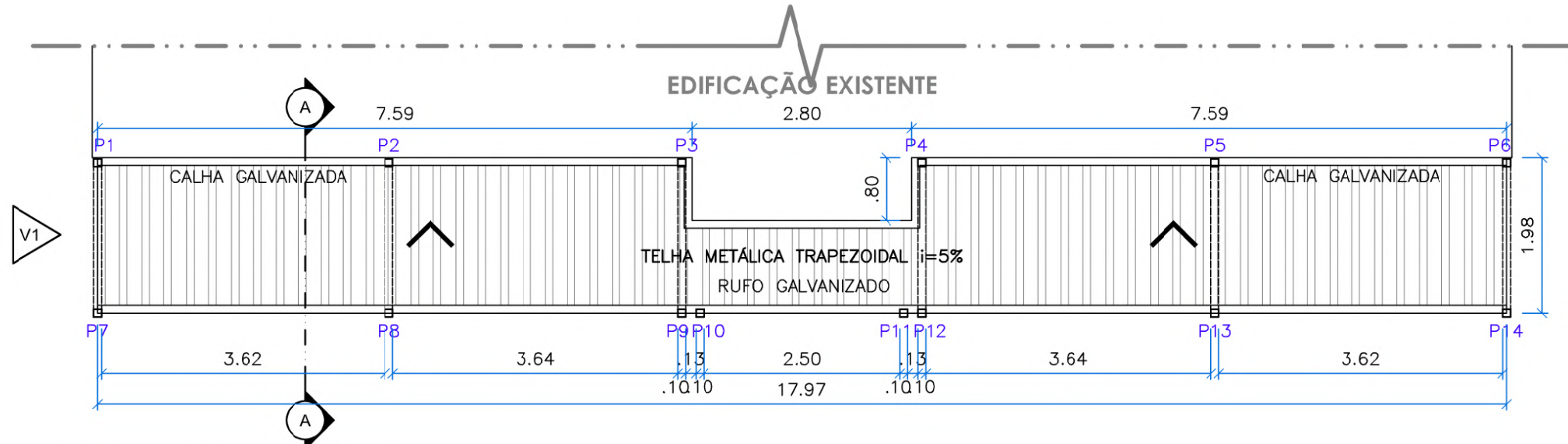

PLANTA DE COBERTURA

ESCALA 1:75

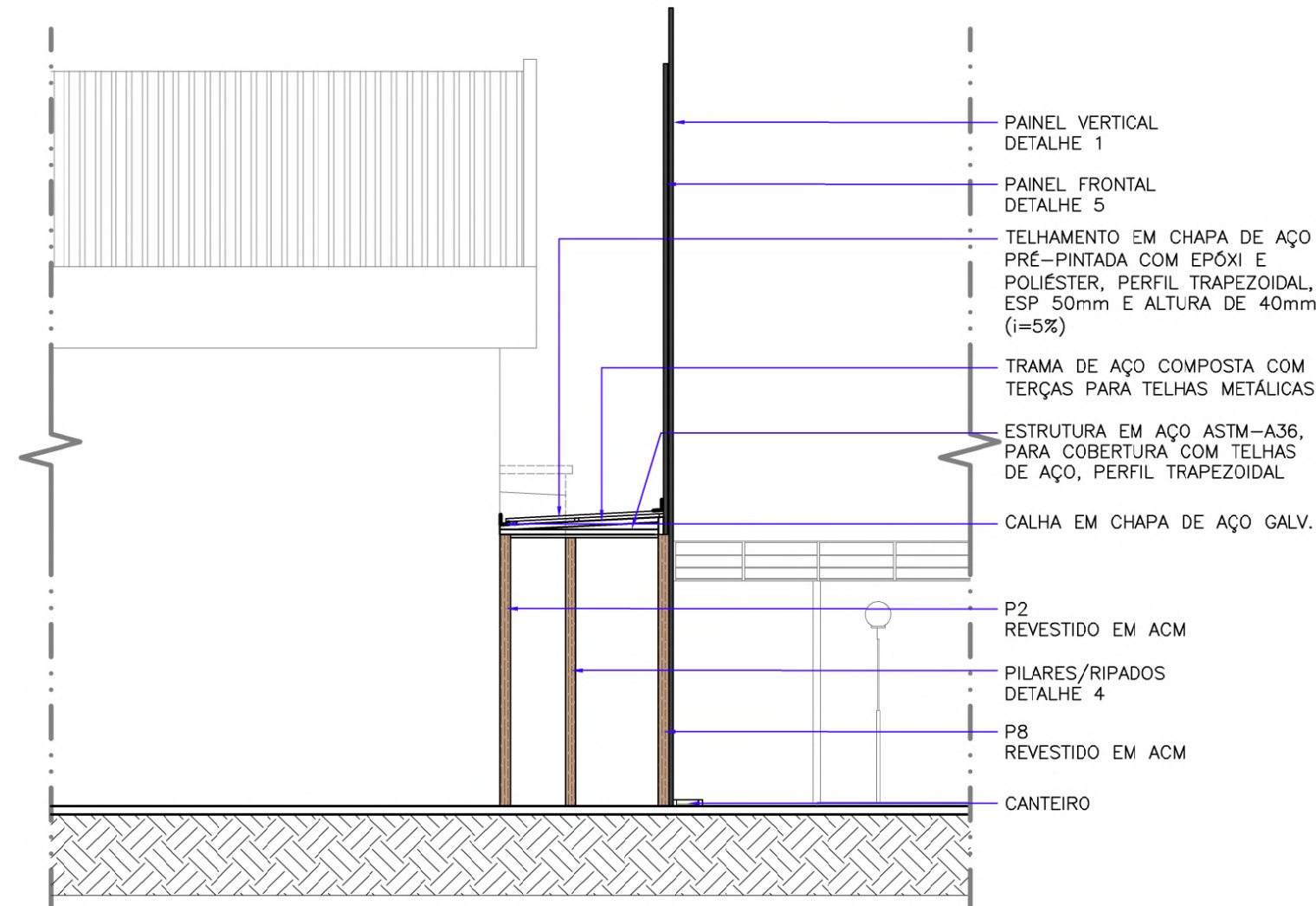

CORTE AA

ESCALA 1:75

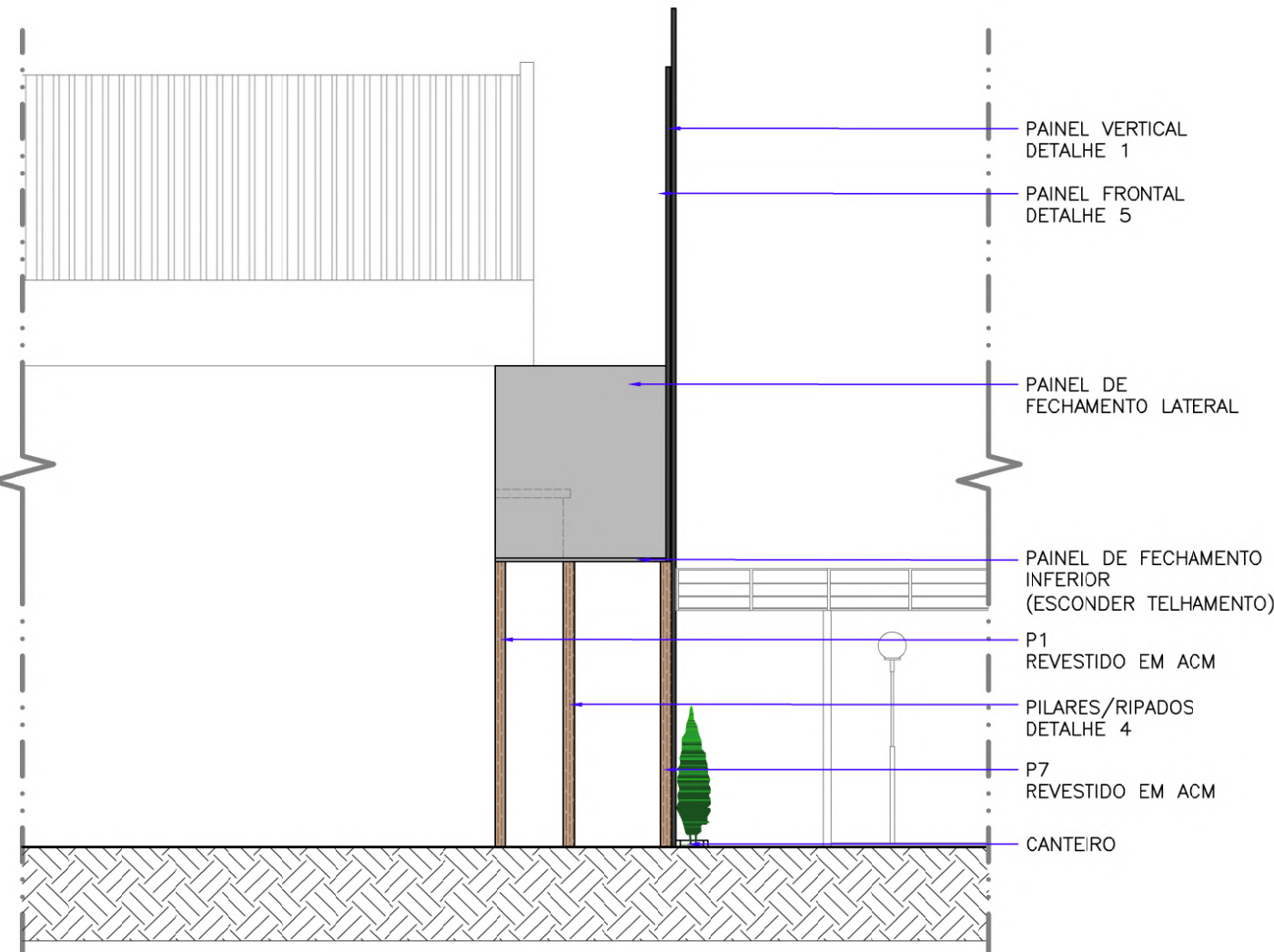

VISTA LATERAL

ESCALA 1:75

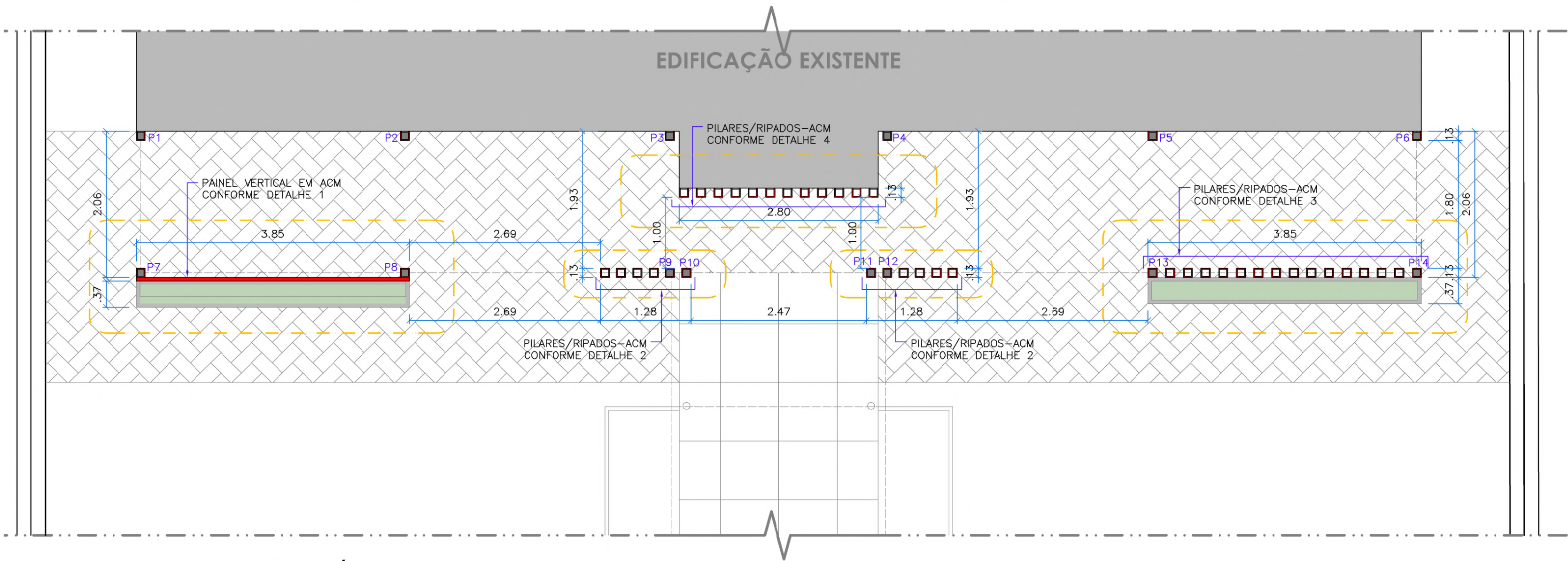

REVESTIMENTOS EM ACM - TÉRREO

ESCALA 1:50

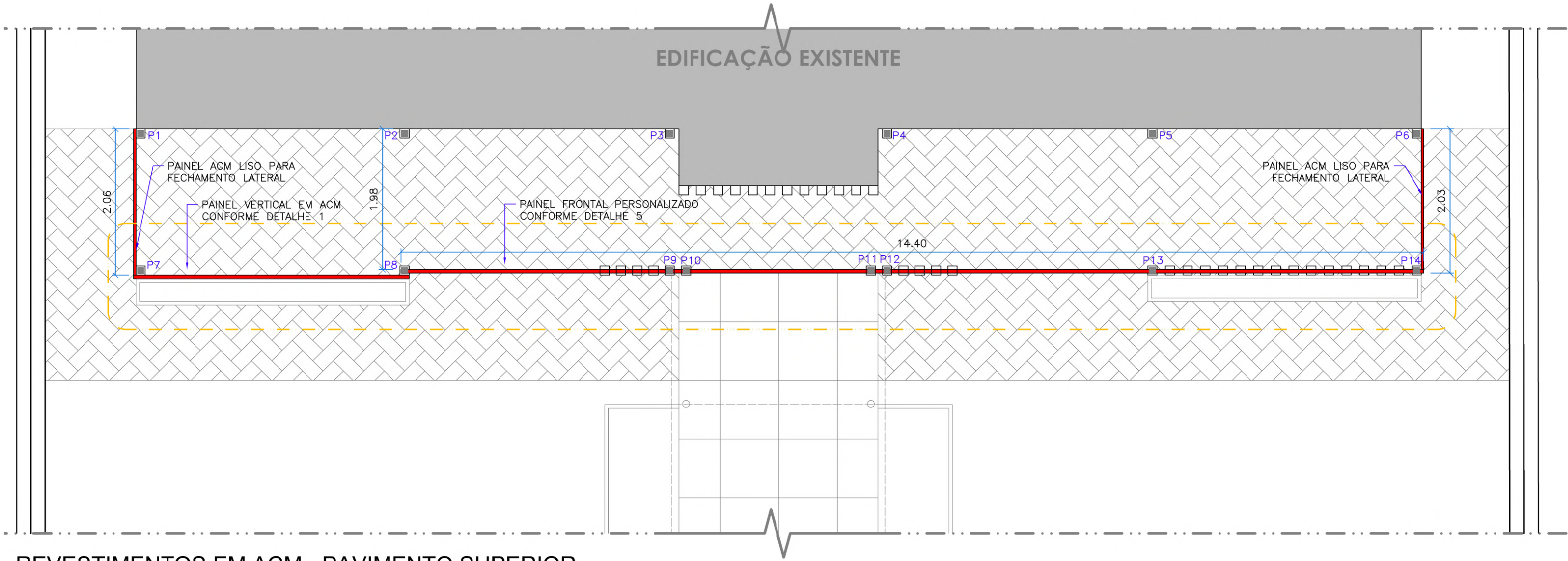

REVESTIMENTOS EM ACM - PAVIMENTO SUPERIOR

ESCALA 1:50

PILARES				
CÓD.	ALTURA	DIMENSÃO	DESCRIÇÃO	ACM
P1:P14	3.32m DO PISO	0.10x0.10m	PILARES METÁLICOS PERFIL U DUPL0, SOLDADO, DE AÇO, 4"	REVESTIDO COM ACM EM TODAS AS FACES APARENTES CUR: MADEIRADO
EXECUÇÃO				
EXECUÇÃO DE ESTRUTURA EM ESTACA (ø20cm, PROF 2.50m) E BLOCOS DE CONCRETO (45x45x45cm) PARA FIXAÇÃO DOS PILARES METÁLICOS NO PISO				

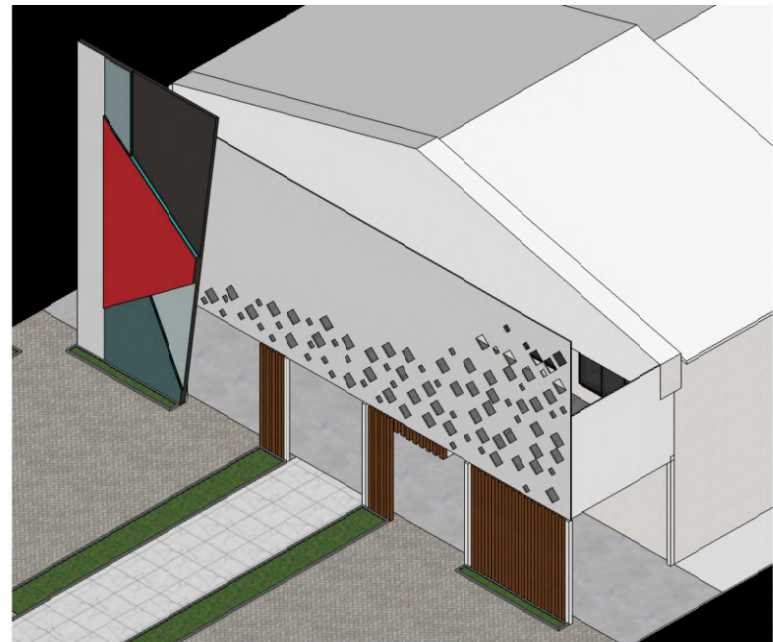

VISUALIZAÇÃO DA FACHADA

SEM ESCALA



	PREFEITURA MUNICIPAL DE ITARARÉ SECRETARIA DE DESENVOLVIMENTO MUNICIPAL Rua XV de Novembro, 83 - Centro Itararé/SP - CEP: 18.460-007 Telefone: (15) 3532-8000 www.itarare.sp.gov.br	DATA: ABRIL/2024 DES./CAD: MIRELLA FRAÇÃO: 01/03
PROJETO BÁSICO		
OBRA/SERVIÇO: REVITALIZAÇÃO DA FACHADA DO TEATRO MUNICIPAL		
ENDEREÇO: RUA XV DE NOVEMBRO, Nº 56, CENTRO - ITARARÉ-SP - CEP: 18.460-007		
PREFEITO MUNICIPAL HELTON SCHEIDT DO VALLE GESTÃO 2021/2024		RESPONSÁVEL TÉCNICO MIRELLA DE CAMARGO FILIUS ARQUITETA E URBANISTA CAU A252552-6

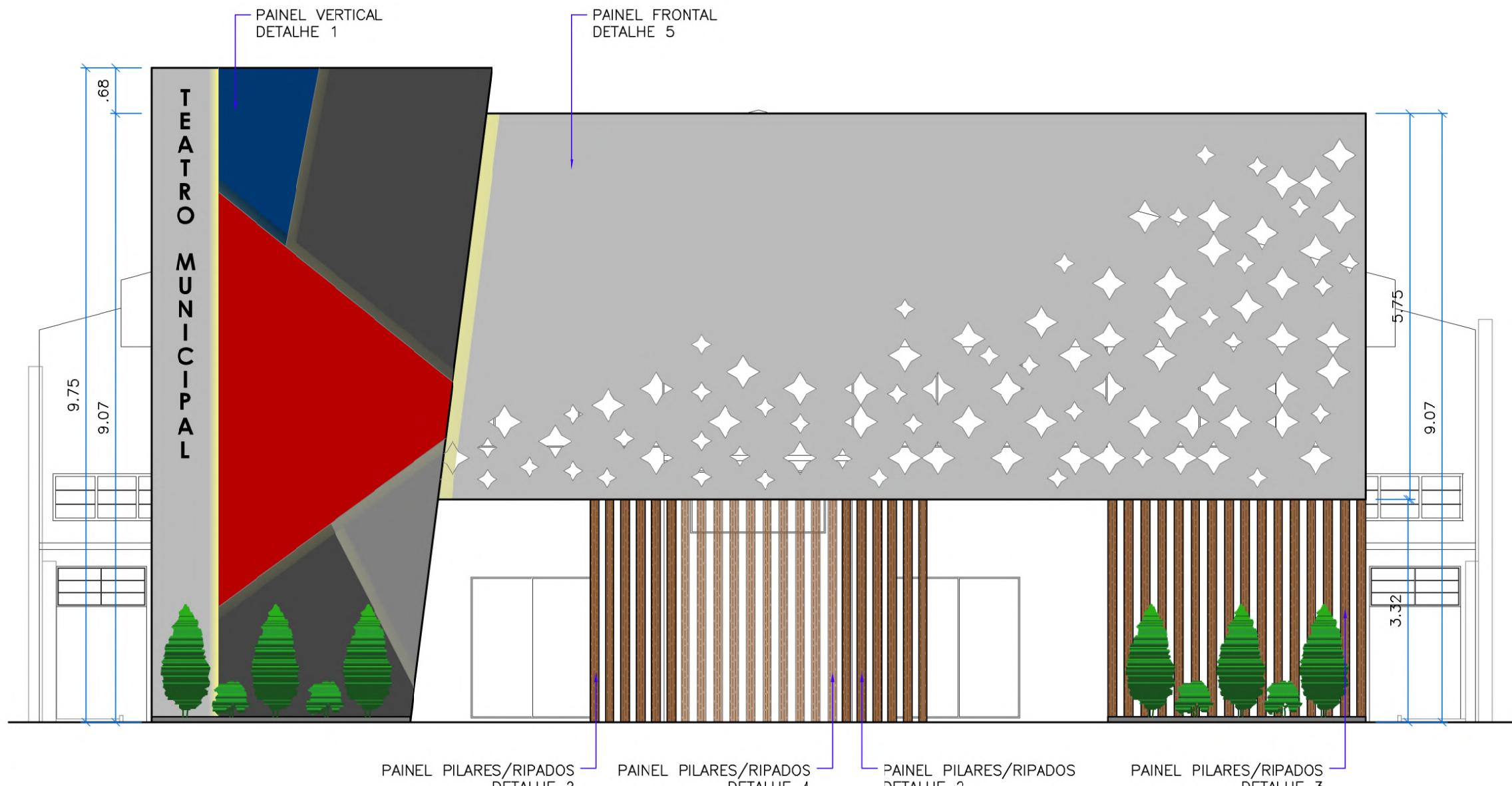

VISTA FRONTAL
ESCALA 1:75

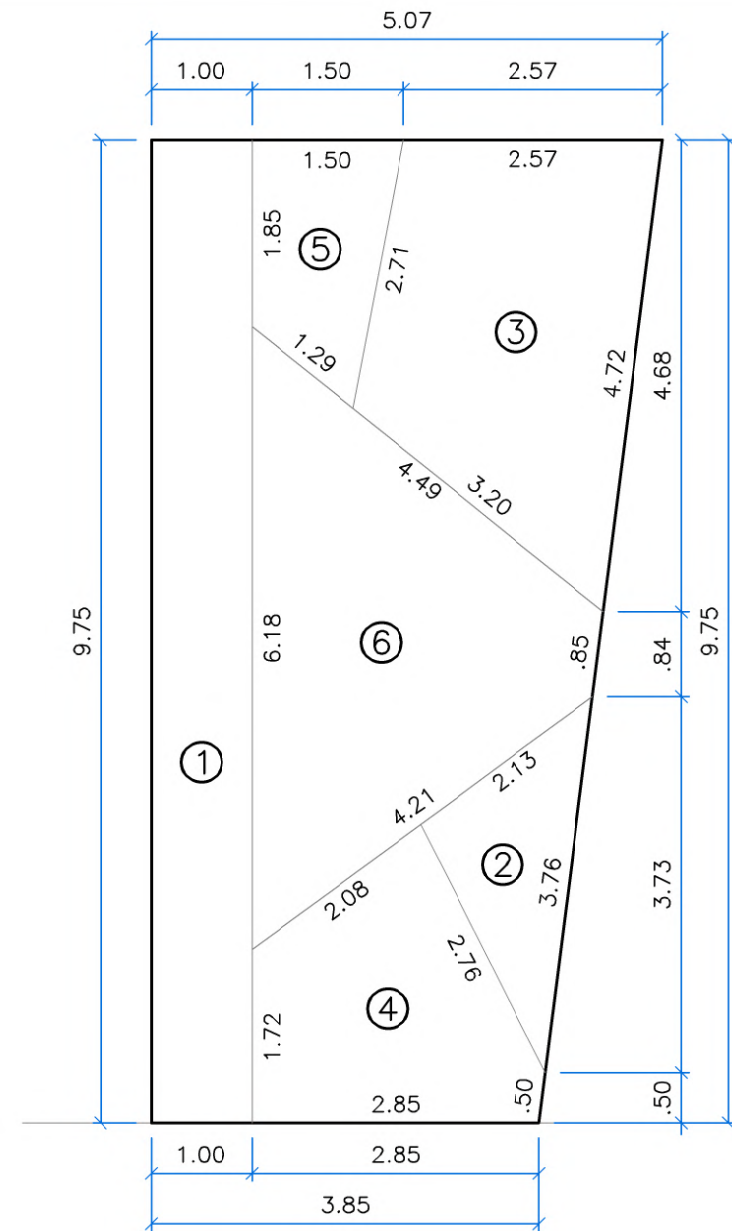

DETALHE 1: PAINEL VERTICAL EM ACM
ESCALA 1:75

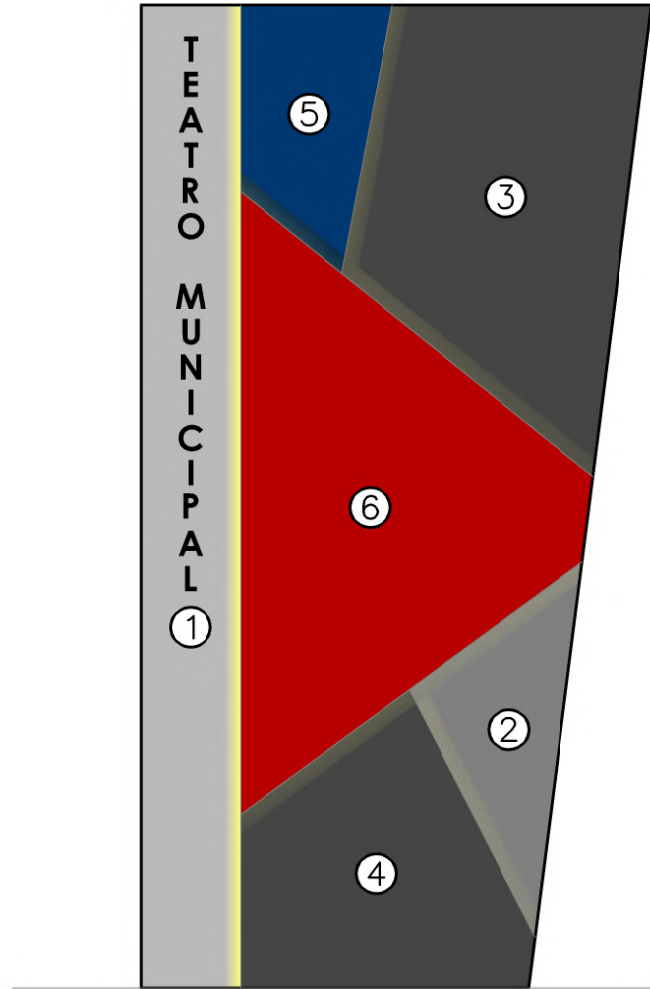

CÓD.	ACM/COR
1	CINZA ACETINADO
2	CINZA METÁLICO
3	CINZA ESCURO
4	CINZA ESCURO
5	AZUL MARINHO
6	VERMELHO INTENSO

OBSERVAÇÃO: CONSIDERAR SOBREPOSIÇÃO DAS CHAPAS, CONFORME NUMERAÇÃO DO ITEM, SENDO O MAIOR NÚMERO A CHAPA QUE FICARÁ ACIMA DA DE MENOR NÚMERO.

RELAÇÃO ACM		
1	PAINEL VERTICAL (DETALHE 1)	CINZA ACETINADO: 9.75m² CINZA METÁLICO: 2.90m² CINZA ESCURO: 9.83m²+6.05m²=15.88m² AZUL MARINHO: 2.92m² VERMELHO INTENSO: 12.06m²
2	LETRAS PAINEL VERTICAL	ACM PRETO: 15unid T=2 E=1 A=2 R=1 O=1 M=1 U=1 N=1 I=2 C=1 P=1 L= 1
3	PAINEL FRONTAL VAZADO (DETALHE 5)	CINZA ACETINADO: 82.80m² (PERSONALIZADO)
4	FECHAMENTOS LATERAIS	CINZA ACETINADO: 4.50m²+4.50m²=9.00m²
5	FECHAMENTO INFERIOR (P/ ENCONDER TELHADO - "FORRO")	CINZA ACETINADO: 33.62m²
6	PILARES/RIPADOS "FALSOS"-ACM (DETALHE 4)	MADEIRADO: 1.30m²x12unid=15.60m² *PILARES REVESTIDOS EM 3 FACES
7	PILARES/RIPADOS E "FALSOS"-ACM PIL. MET.: P9-P10-P11-P12-P13-P14 (DETALHE 2 E 3)	MADEIRADO: 1.73m²x28unid=48.50m² *PILARES REVESTIDOS EM 4 FACES
8	PILARES/RIPADOS-ACM PIL. MET.: P1-P2-P3-P4-P5-P6-P7-P8)	MADEIRADO: 1.30m²x8unid=10.50m² *PILARES REVESTIDOS EM 3 FACES

PILARES				
CÓD.	ALTURA	DIMENSÃO	DESCRIÇÃO	ACM
P1:P14	3.32m DO PISO	0.10x0.10m	PILARES METÁLICOS PERFIL U DUPLO, SOLDADO, DE AÇO, 4"	REVESTIDO COM ACM EM TODAS AS FACES APARENTES COR: MADEIRADO

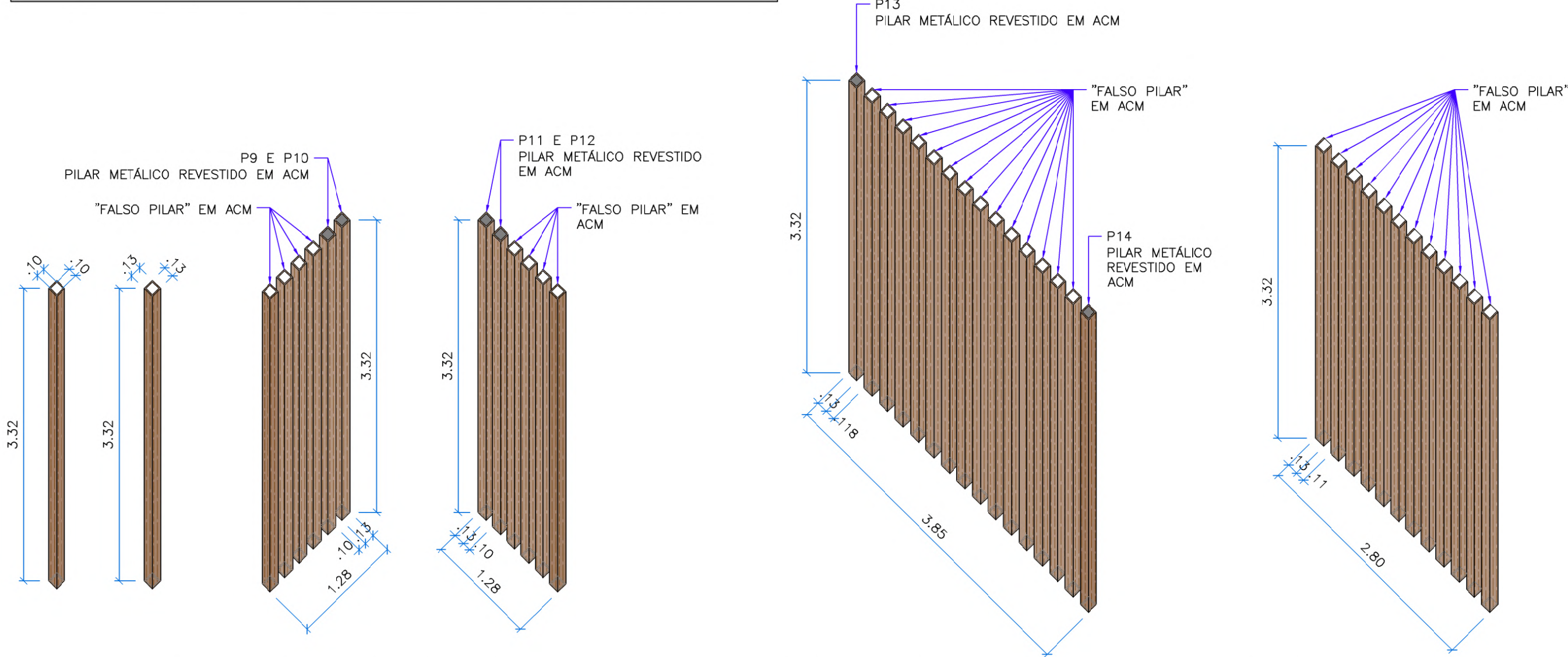

DETALHE 2: PILARES/RIPADOS - ACM
ESCALA 1:50

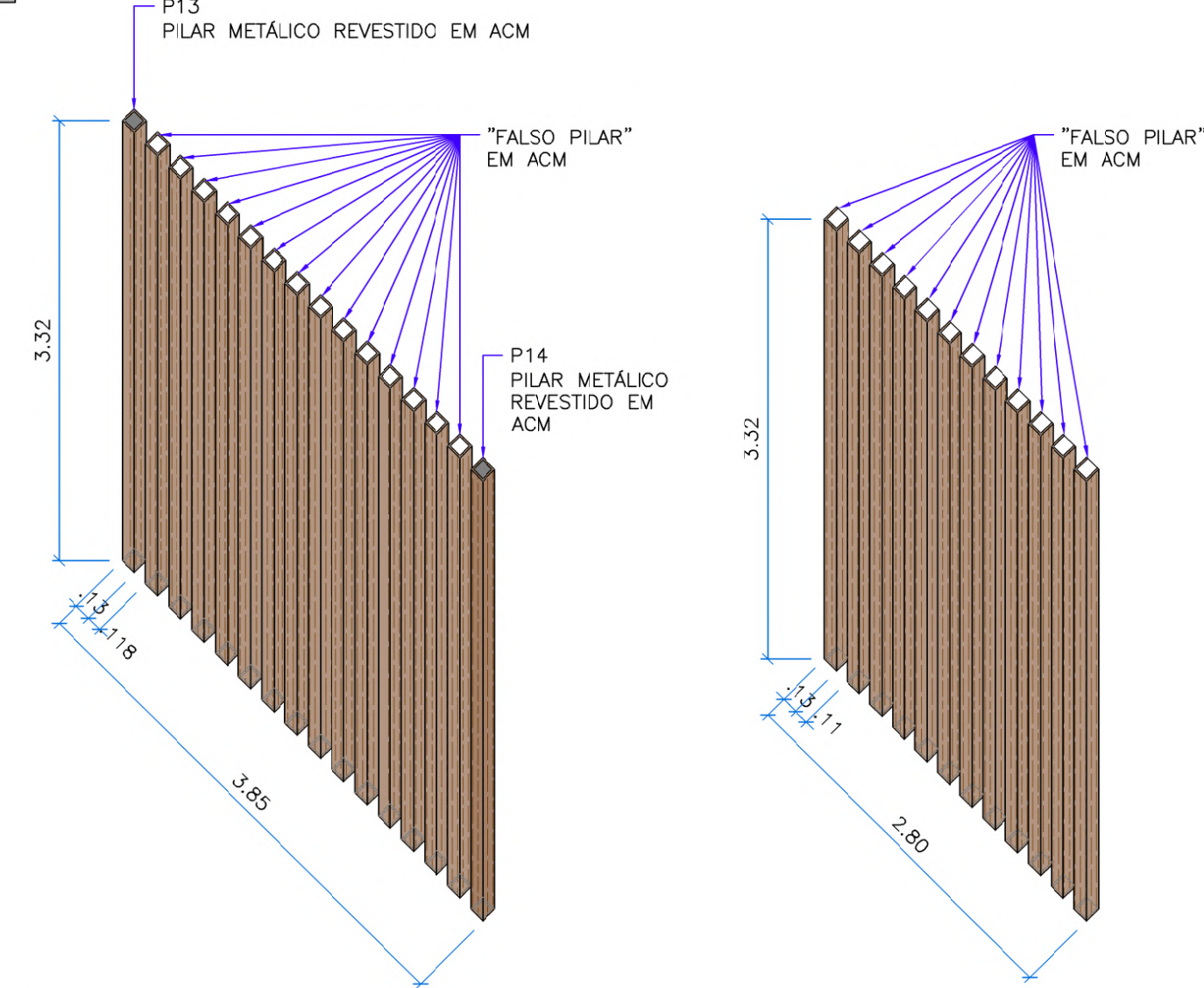

DETALHE 3: PILARES/RIPADOS - ACM
ESCALA 1:50

DETALHE 4: PILARES/RIPADOS - ACM
ESCALA 1:50

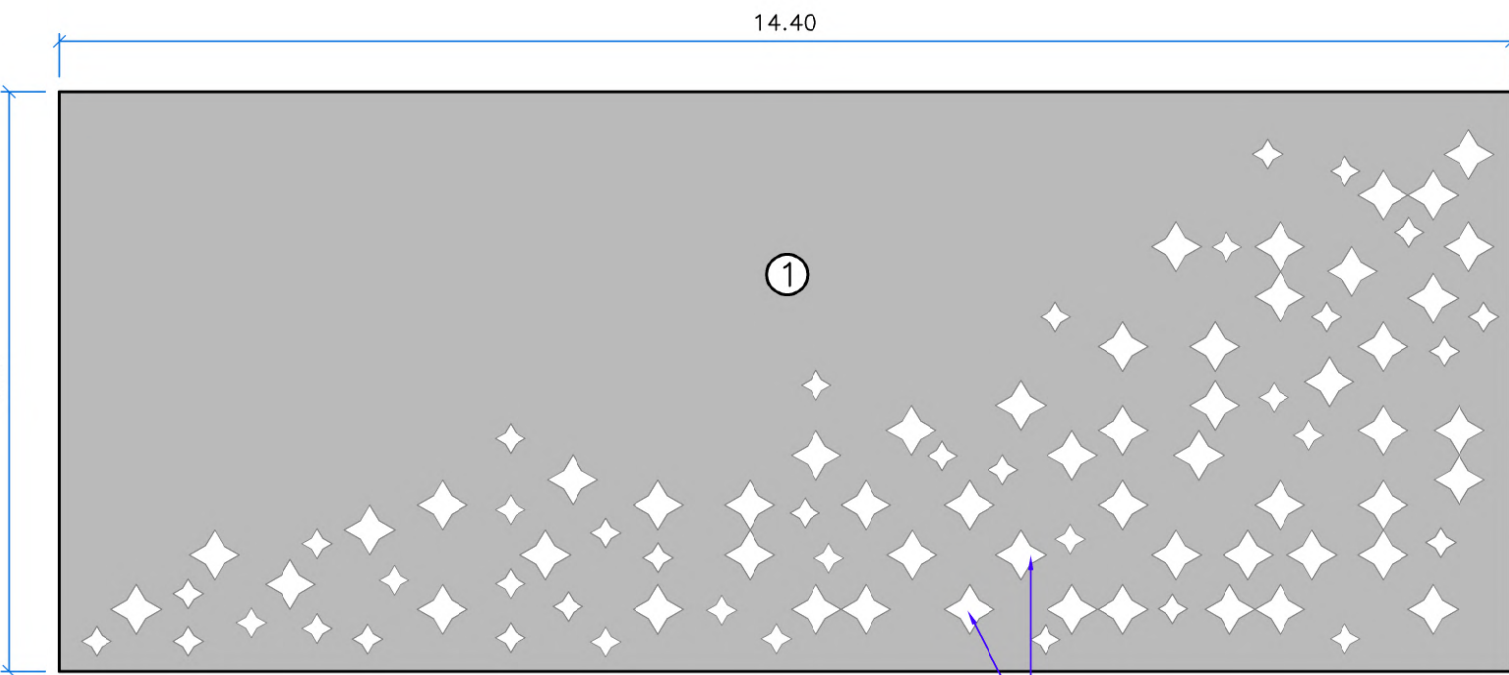

DETALHE 5: PAINEL FRONTAL PERSONALIZADO
ESCALA 1:75

PAINEL FRONTAL PERSONALIZADO			
CÓD.	DIMENSÃO	DESCRIÇÃO	ACM
DET-5	14.40x5.75m	CHAPA DE AÇO COM DETALHES VAZADOS EM CORTES A LASER	COR: BRANCO/ CINZA CLARO/ OFFWHITE

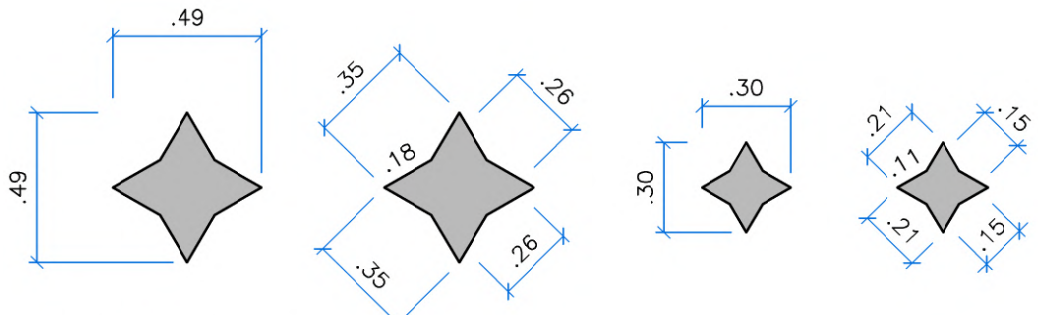

DETALHE 6: CORTES VAZADOS NO PAINEL FRONTAL
ESCALA 1:25

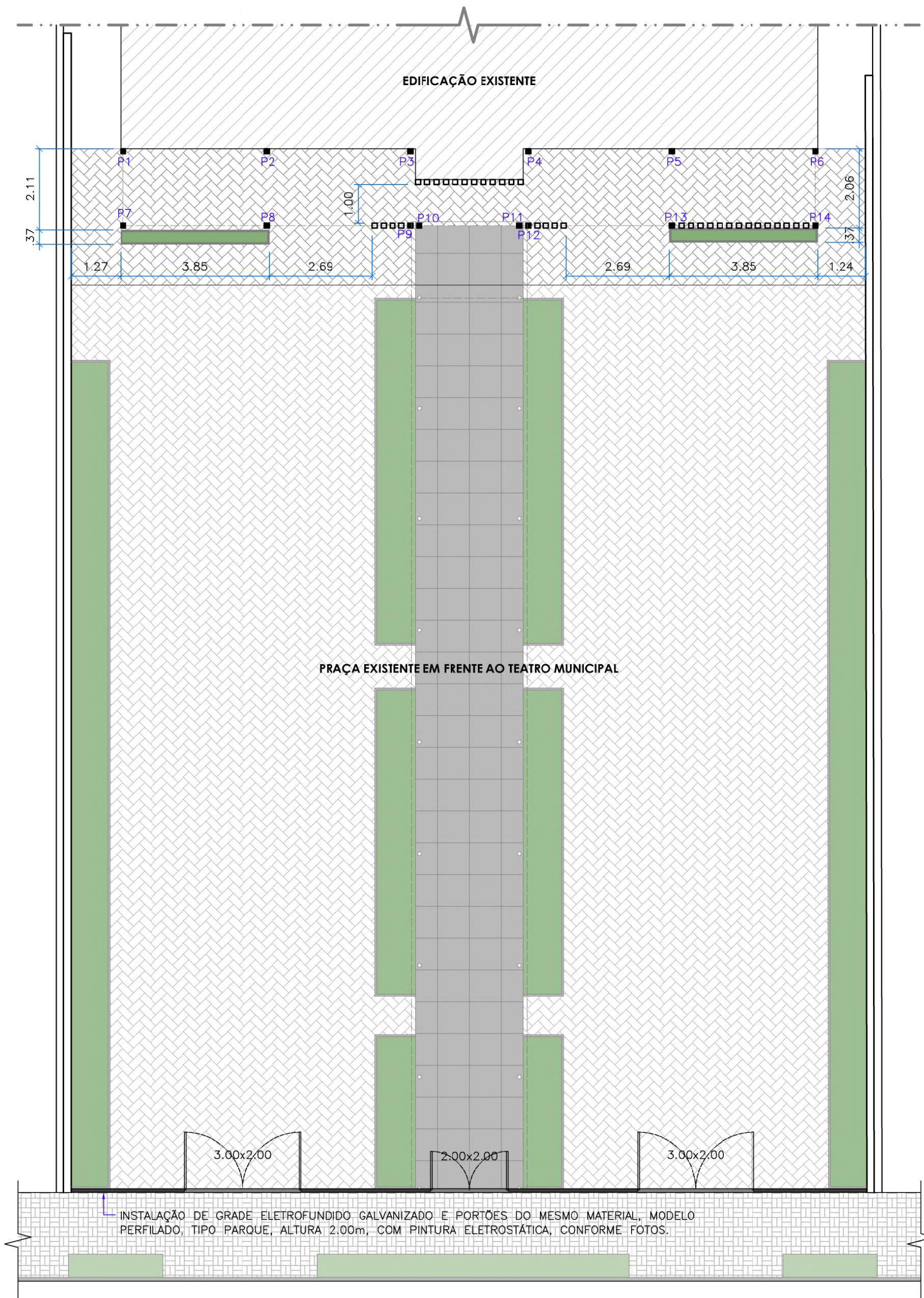

PLANTA BAIXA
ESCALA 1:100

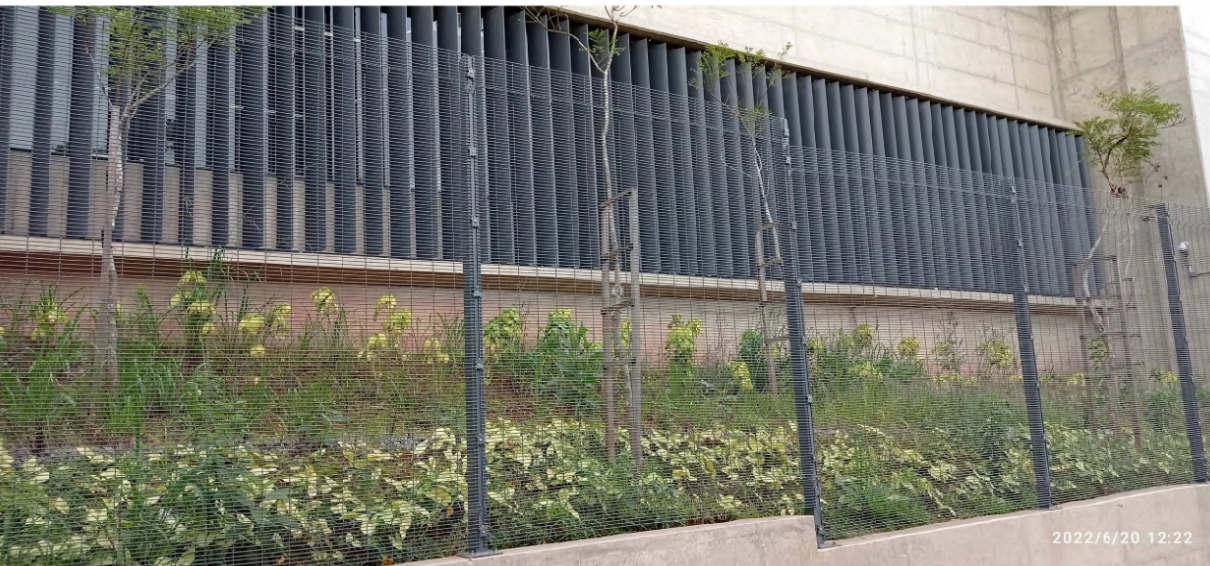

MODELO GRADE FRONTAL
SEM ESCALA

PREFEITURA MUNICIPAL DE ITARARÉ SECRETARIA DE DESENVOLVIMENTO MUNICIPAL Rua XV de Novembro, 83 - Centro Itararé/SP - CEP: 18.460-007 Telefone: (15) 3532-8000 www.itarare.sp.gov.br		DATA: ABRIL/2024
PROJETO BÁSICO		DES./CAD: MIRELLA
OBRA/SERVIÇO: REVITALIZAÇÃO DA FACHADA E ADEQUAÇÕES INTERNAS DO TEATRO MUNICIPAL		PRANCHAL: 02/03
ENDERÇO: RUA XV DE NOVEMBRO, Nº 56, CENTRO - ITARARÉ-SP - CEP: 18.460-007		
PREFEITO MUNICIPAL HELITON SCHEIDT DO VALLE GESTÃO 2021/2024		RESPONSÁVEL TÉCNICO MIRELLA DE CAMARGO FILIUS ARQUITETA E URBANISTA CAU A252552-6

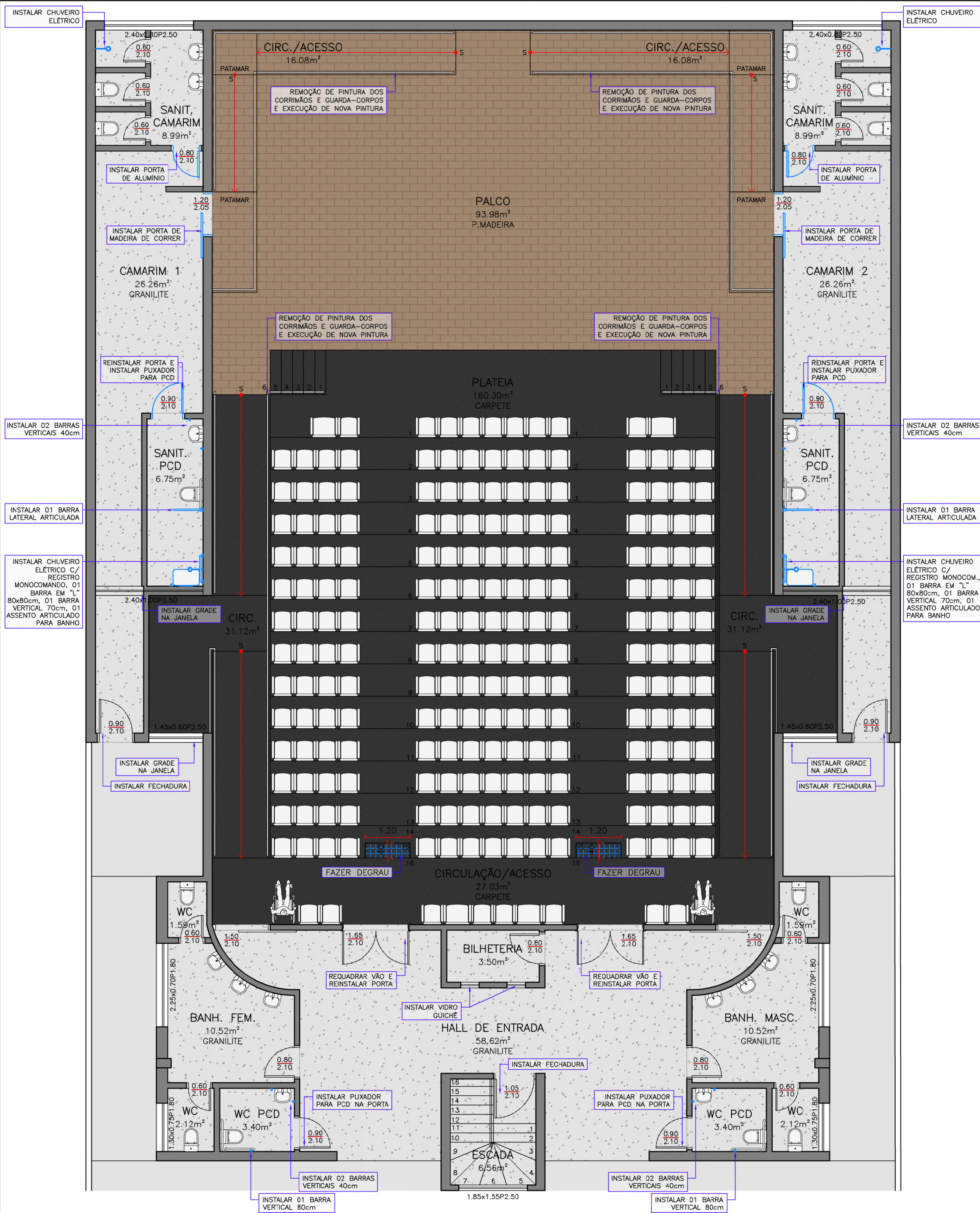

PAVIMENTO INFERIOR
ESCALA 1:75

PAVIMENTO INFERIOR:

HALL DE ENTRADA E BILHETERIA

1. LIMPEZA GERAL DO AMBIENTE COM JATO DE ALTA PRESSÃO;
2. RECUPERAÇÃO DO PISO DE GRANILITE COM LIXAMENTO E APLICAÇÃO DE RESINA ACRILICA;
3. RETIRADA DE PORTA CORTA-FOGO PARA EXECUTAR REQUADRO E RECOLOCAÇÃO DA PORTA;
4. INSTALAÇÃO DE VIDRO PARA GUICHÊ DA BILHETERIA;
5. INSTALAÇÃO DE FECHADURA COM MACANETA NA PORTA DA ESCADA;
6. PINTURA GERAL DAS PAREDES E LAJE;
7. PINTURA GERAL DAS ESQUADRIAS METÁLICAS;

BANHEIROS PCD FEM. E MASC.

1. LIMPEZA GERAL DO AMBIENTE COM JATO DE ALTA PRESSÃO;
2. LIMPEZA DAS PEÇAS E APARELHOS SANITÁRIOS;
3. RECUPERAÇÃO DOS PISOS DE GRANILITE COM LIXAMENTO E APLICAÇÃO DE RESINA ACRILICA;
4. PINTURA GERAL DAS LAJES;
5. INSTALAÇÃO DE TAMPAS PARA BACIAS SANITÁRIAS PCD E MANUTENÇÃO DOS RALOS;
6. INSTALAÇÃO DE PUXADORES PARA PCD FIXADOS NAS PORTAS;
7. INSTALAÇÃO DE BARRAS DE APOIO VERTICAL 80cm (BACIA SANITÁRIA);
8. INSTALAÇÃO DE BARRAS DE APOIO VERTICAL 40cm (LAVATÓRIO);
9. INSTALAÇÃO DE ACESSÓRIOS: SABONETEIRAS, DISPENSER PAPEL TOALHA E DISPENSER PAPEL HIGIÊNICO;

BANHEIROS FEM. E MASC.

1. LIMPEZA GERAL DO AMBIENTE COM JATO DE ALTA PRESSÃO;
2. LIMPEZA DAS PEÇAS E APARELHOS SANITÁRIOS;
3. RECUPERAÇÃO DOS PISOS DE GRANILITE COM LIXAMENTO E APLICAÇÃO DE RESINA ACRILICA;
4. PINTURA GERAL DAS LAJES;
5. PINTURA GERAL DAS ESQUADRIAS METÁLICAS;
6. INSTALAÇÃO DE TAMPAS PARA BACIAS SANITÁRIAS E MANUTENÇÃO DOS RALOS;
7. INSTALAÇÃO DE ACESSÓRIOS: SABONETEIRAS, DISPENSER PAPEL TOALHA E DISPENSER PAPEL HIGIÊNICO;

CAMARIM (VESTIÁRIOS E BANHEIROS)

1. LIMPEZA GERAL DO AMBIENTE COM JATO DE ALTA PRESSÃO;
2. LIMPEZA DAS PEÇAS E APARELHOS SANITÁRIOS;
3. RECUPERAÇÃO DOS PISOS DE GRANILITE COM LIXAMENTO E APLICAÇÃO DE RESINA ACRILICA;
4. INSTALAÇÃO DE PORTA DE CORRER DE MADEIRA NA ENTRADA DOS CAMARIMS;
5. INSTALAÇÃO DE PORTA DE ABRIR EM ALUMÍNIO NA ENTRADA DOS SANITÁRIOS;
6. RETIRADA E RECOLOCAÇÃO PARA ADEQUAR PORTA DO BANHEIRO PCD;
7. INSTALAÇÃO DE PUXADOR PCD FIXADOS NA PORTA DOS BANHEIROS;
8. INSTALAÇÃO DE FECHADURA COM MACANETA PARA PORTA EXTERNA DO CAMARIM;
9. INSTALAÇÃO DE GRADE NA JANELA;
10. INSTALAÇÃO DE CHUVEIRO ELÉTRICO E REGISTROS;

11. PINTURA GERAL DAS PAREDES E LAJES, COM REMOÇÃO DAS ÁREAS DE UMIDADE;
12. PINTURA GERAL DAS ESQUADRIAS;
13. INSTALAÇÃO DE TAMPAS PARA BACIAS SANITÁRIAS E MANUTENÇÃO DOS RALOS;
14. INSTALAÇÃO DE ACESSÓRIOS: SABONETEIRAS, DISPENSER PAPEL TOALHA E DISPENSER PAPEL HIGIÊNICO;
22. INSTALAÇÃO DE BARRAS DE APOIO VERTICAL 40cm (LAVATÓRIO);
23. INSTALAÇÃO DE BARRA LATERAL ARTICULADA 80cm (BACIA SANITÁRIA);
24. INSTALAÇÃO DE BARRA EM "L" PARA CHUVEIRO;
25. INSTALAÇÃO DE BARRAS DE APOIO VERTICAL 70cm (CHUVEIRO);
26. INSTALAÇÃO DE ASSENTO ARTICULADO PARA BANHO;

PALCO

1. INSTALAÇÃO DE RODAPÉ DE MADEIRA CONTORNANDO TODA A ÁREA DO PISO DE MADEIRA;
2. PINTURA GERAL DAS PAREDES;
3. REMOÇÃO DE PINTURA DOS CORRIMÕES E GUARDA-CORPOS E APLICAÇÃO DE NOVA PINTURA;

AUDITÓRIO

1. EXECUÇÃO DE DEGRAU INTERMEDIÁRIO NA ENTRADA DO AUDITÓRIO;
2. INSTALAÇÃO DE RODAPÉ DE CORDÃO EM TODOS OS CANTOS, PAREDES E QUINAS DO CARPETE;
3. INSTALAÇÃO DE CANTONEIRAS ANTIDERRAPANTE PARA DEGRAUS;
4. SUBSTITUIÇÃO DE PLACAS DE FORRO DE FIBRA MINERAL;
5. INSTALAÇÃO DE GRADE NA JANELA;
6. PINTURA GERAL DAS PAREDES;
7. PINTURA GERAL DAS ESQUADRIAS;
8. REMOÇÃO DE PINTURA DOS CORRIMÕES E GUARDA-CORPOS E APLICAÇÃO DE NOVA PINTURA;

PAVIMENTO SUPERIOR
ESCALA 1:75

PAVIMENTO SUPERIOR:

SALÃO E ESCADA

1. LIMPEZA GERAL DO AMBIENTE COM JATO DE ALTA PRESSÃO;
2. INSTALAÇÃO DE FORRO DE PVC ONDE ESTIVER SEM;
3. RECUPERAÇÃO DO PISO DE GRANILITE COM LIXAMENTO E APLICAÇÃO DE RESINA ACRILICA;
4. PINTURA GERAL DAS PAREDES E LAJE;
5. PINTURA GERAL DAS ESQUADRIAS METÁLICAS;

SALA DE PROJEÇÃO

1. DEMOLIÇÃO DE PAREDES DE ALVENARIA;
2. EXECUÇÃO DE FECHAMENTO EM DRYWALL;
3. INSTALAÇÃO DE FORRO DE PVC;
4. RECUPERAÇÃO DOS PISOS DE GRANILITE COM LIXAMENTO E APLICAÇÃO DE RESINA ACRILICA;
5. REQUADRO DE VÃO DA JANELA;
6. INSTALAÇÃO DE PORTA DE MADEIRA DE ABRIR;
7. INSTALAÇÃO DE JANELA DE ALUMÍNIO;
8. PINTURA GERAL DAS PAREDES;
9. PINTURA GERAL DA PORTA;

BANHEIROS FEMININO E MASCULINO

1. LIMPEZA GERAL DO AMBIENTE COM JATO DE ALTA PRESSÃO;
2. LIMPEZA DAS PEÇAS E APARELHOS SANITÁRIOS;
3. RECUPERAÇÃO DOS PISOS DE GRANILITE COM LIXAMENTO E APLICAÇÃO DE RESINA ACRILICA;
4. INSTALAÇÃO DE PORTA DA ENTRADA DOS BANHEIROS DE CORRER;
5. PINTURA GERAL DA PORTA;
6. INSTALAÇÃO DE TAMPAS PARA BACIAS SANITÁRIAS, MANUTENÇÃO DOS RALOS, MANUTENÇÃO DAS VÁLVULAS DE DESCARGA;
7. INSTALAÇÃO DE ACESSÓRIOS: SABONETEIRAS, DISPENSER PAPEL TOALHA E DISPENSER PAPEL HIGIÊNICO;

BARRAS DE APOIO — LAVATÓRIO
NBR 9050/2020 — ITEM 7.8.1
ESCALA 1:25

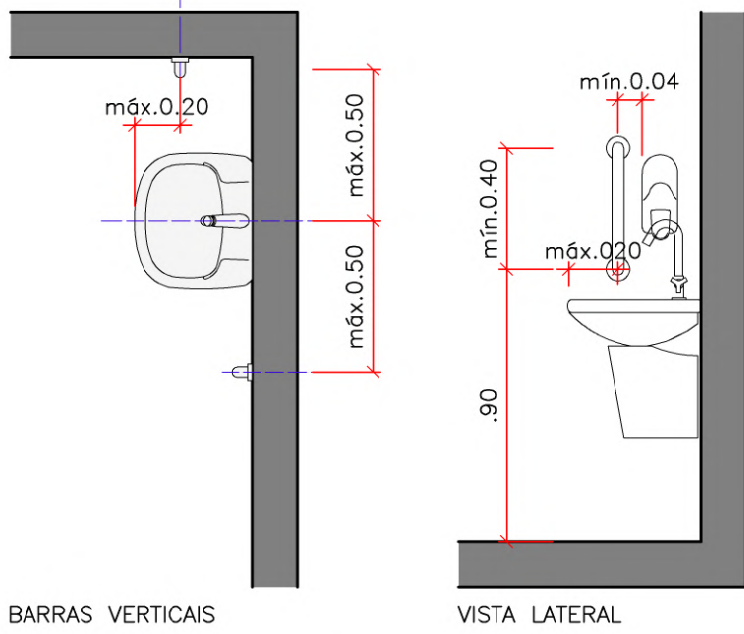

BARRAS DE APOIO — BACIA COM CAIXA ACOPLADA COM BARRA LATERAL ARTICULADA
NBR 9050/2020 — ITEM 7.7.2.4.2
ESCALA 1:25

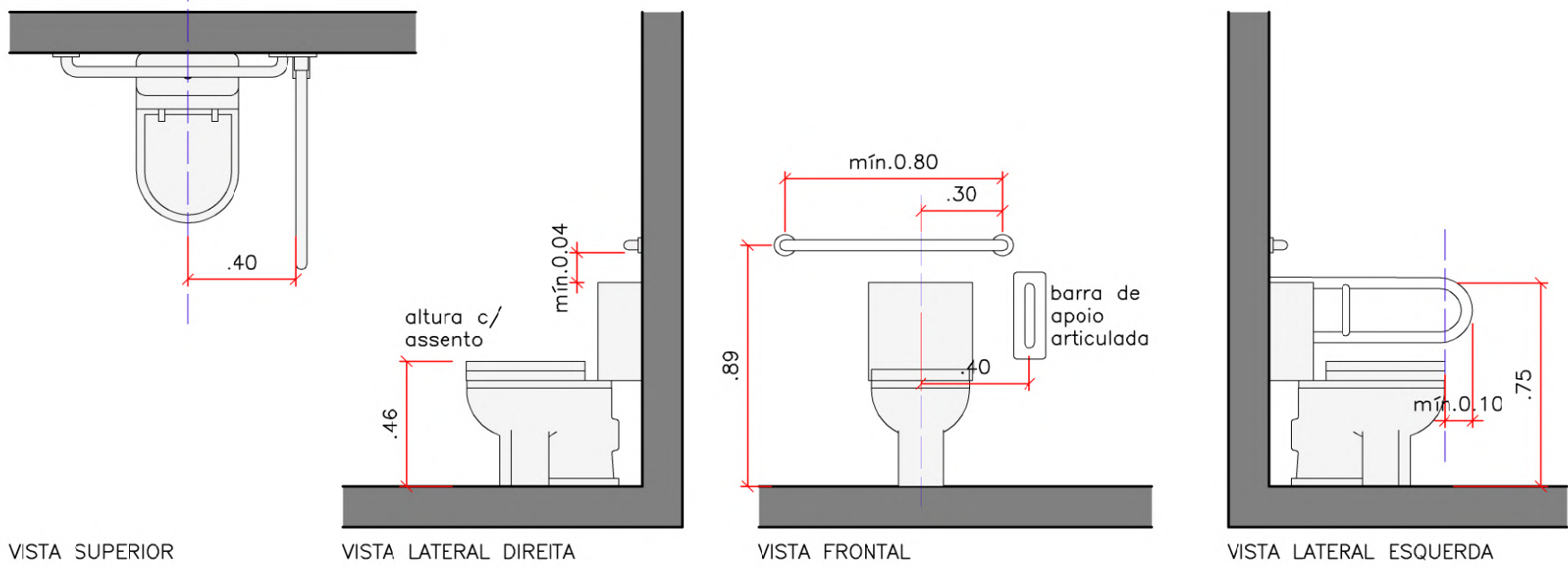

BARRAS DE APOIO — BACIA COM CAIXA ACOPLADA
NBR 9050/2020 — ITEM 7.7.2.3.3
ESCALA 1:25

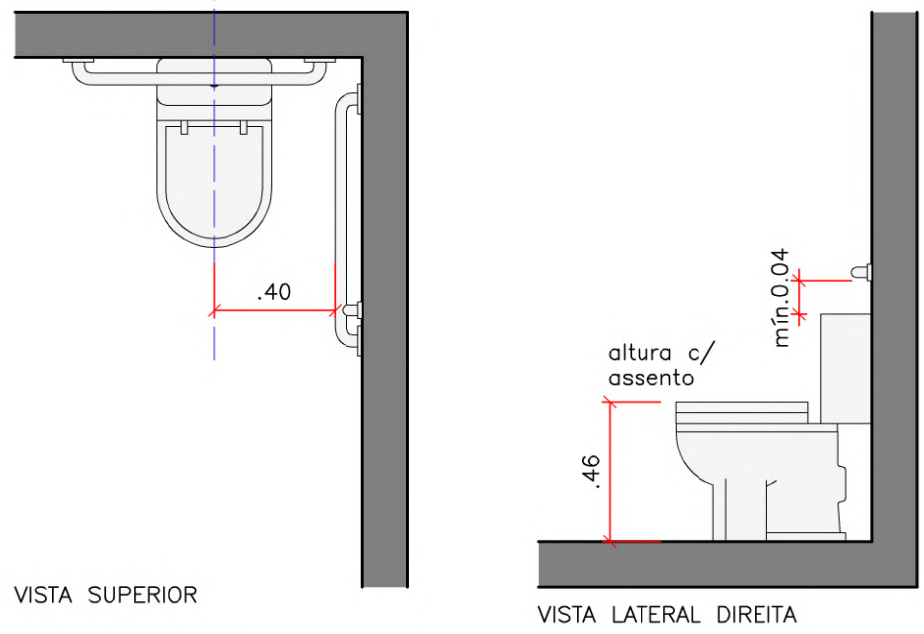

BARRAS DE APOIO — CHUVEIRO
NBR 9050/2020 — ITEM 7.12.3
ESCALA 1:25

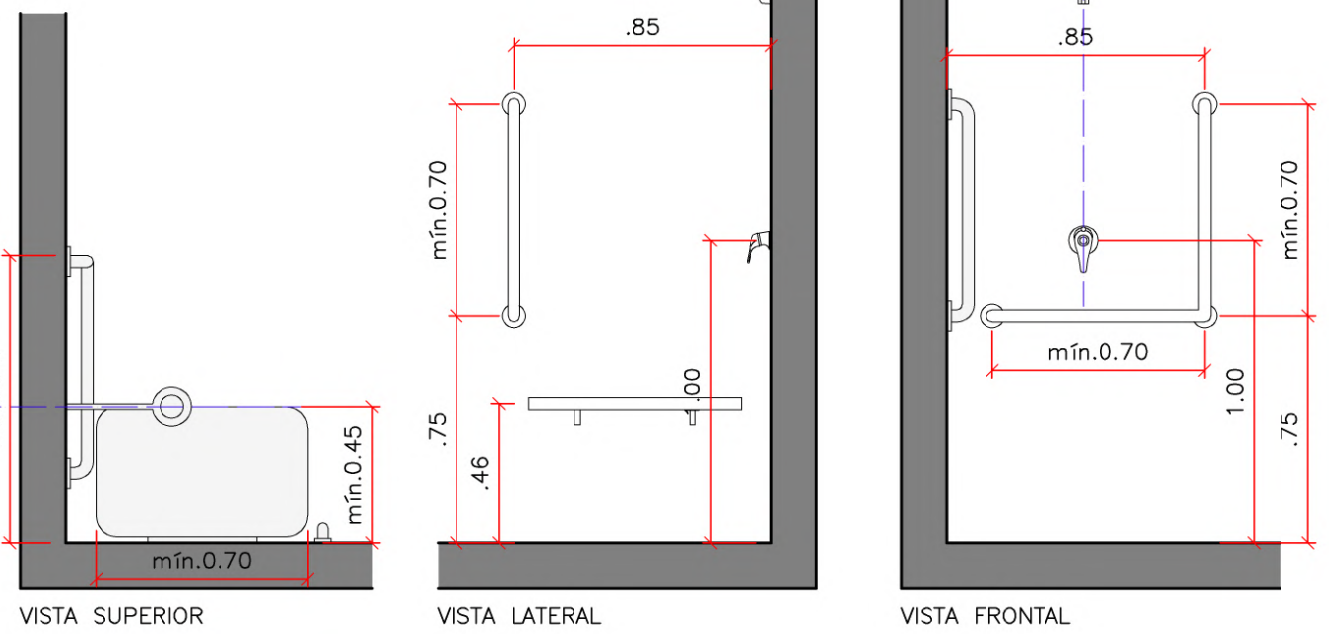

LEGENDA

- DEMOLIÇÃO DE ALVENARIA
- EXECUÇÃO DE FECHAMENTO EM PAREDE DE GESSO (DRYWALL)
- PAREDES EXISTENTES
- INSTALAÇÃO DE PEÇAS SANITÁRIAS, ESQUADRIAS E ACESSÓRIOS

NOTAS GERAIS

1. TODOS OS AMBIENTES, EXCETO AUDITÓRIO E PALCO, DEVERÁ SER EXECUTADA LIMPEZA DE SUPERFÍCIE COM JATO DE ALTA PRESSÃO, COM A LIMPEZA DO PISO, PAREDES, LAJES, FORROS DE PVC E REVESTIMENTOS CERÂMICOS;
2. TODOS OS AMBIENTES SANITÁRIOS E VESTIÁRIOS QUE TIVEREM PEÇAS SANITÁRIAS DEVERÁ SER EXECUTADO LIMPEZA DAS PEÇAS E APARELHOS SANITÁRIOS, INCLUSIVE DE SEUS METAIS PERTINENTES;
3. TODOS OS AMBIENTES DE PISO DE GRANILITE DEVERÁ SER EXECUTADO RECUPERAÇÃO DO REVESTIMENTO COM LIXAMENTO DO PISO E APLICAÇÃO DE RESINA ACRILICA;
4. TODAS AS PAREDES LISAS E LAJES DEVERÁ SER EXECUTADA PINTURA COM TINTA LATEX, INCLUSIVE COM O RETOQUE NECESSÁRIO DE MASSA NIVELADORA, NAS CORES A SEREM DEFINIDAS PELO RESPONSÁVEL TÉCNICO DO PROJETO;
5. OS AMBIENTES QUE TIVEREM FORROS DE PVC DEVERÁ SER EXECUTADA A MANUTENÇÃO DAS PEÇAS, COM COLOCAÇÃO DE RÉGUAS SOLTAS;
6. NO PISO DE CARPETE DO AUDITÓRIO E CIRCULAÇÃO DEVERÁ SER INSTALADO RODAPÉ DE CORDÃO DE POLIAMIDA NA COR DO CARPETE EXISTENTE CONTORNANDO TODOS OS CANTOS DO CARPETE, ESPELHOS DOS DEGRAUS, JUNCÕES ENTRE PAREDES, ETC;
7. NO PISO DE MADEIRA DO PALCO DEVERÁ SER INSTALADO RODAPÉ DE MADEIRA NA COR DO PISO EXISTENTE, CONTORNANDO TODOS OS CANTOS E PAREDES QUE ABRANGEM O PISO DE TACO DE MADEIRA;
8. O AUDITÓRIO E PALCO COM FORRO DE FIBRA MINERAL DEVERÁ SER SUBSTITUÍDO AS PLACAS DANIFICADAS E FEITA AS ADEQUAÇÕES NECESSÁRIAS PARA AS INSTALAÇÕES ELÉTRICAS;
9. TODAS AS ESQUADRIAS DE JANELAS E PORTAS, EXCETO AS DE ALUMÍNIO PRÉ-PINTADAS, DEVERÃO RECEBER PINTURA COM TINTA ESMALTADO ACETINADO, NAS CORES A SEREM DEFINIDAS PELO RESPONSÁVEL TÉCNICO DO PROJETO;
10. SERÁ EXECUTADO LIMPEZA E MANUTENÇÃO EM TODAS AS PEÇAS SANITÁRIAS, COMO INSTALAÇÃO DE TAMPAS PARA BACIA SANITÁRIA, INSTALAÇÃO DE CANDIPLAS PARA VÁLVULA DE DESCARGA, MANUTENÇÃO DOS RALOS SIFONADOS, ETC;
11. EM TODOS OS AMBIENTES SANITÁRIOS, DEVERÃO SER INSTALADOS KITS DE SABONETEIRA TIPO DISPENSER E DISPENSER TOALHEIRO AO LADO DOS LAVATÓRIOS E DISPENSER DE PAPEL HIGIÊNICO PARA ROLÃO AO LADO DAS BACIAS SANITÁRIAS;
12. A INSTALAÇÃO DE BARRAS DE APOIO DEVERÁ SEGUIR O DISPOSTO NA NBR 9050/2020, SENDO TODAS AS PEÇAS EM AÇO INOX POLIDO;
13. SERÁ EXECUTADO LIGAÇÃO DE ÁGUA ATÉ OS RESERVATÓRIOS EXISTENTES;
14. SERÁ EXECUTADO OS SERVIÇOS DE INSTALAÇÕES ELÉTRICAS CONFORME PROJETO ESPECÍFICO;
15. OS SERVIÇOS DEVERÃO SEGUIR O DISPOSTO NO PROJETO, NA PLANILHA ORÇAMENTÁRIA E MEMORIAL DESCRITIVO, E EM CASO DE DIVERGÊNCIAS, CONSULTAR O RESPONSÁVEL TÉCNICO PELO PROJETO;

PREFEITURA MUNICIPAL DE ITARARÉ
SECRETARIA DE DESENVOLVIMENTO MUNICIPAL
Rua XV de Novembro, 83 - Centro
Itararé/SP - CEP: 18.460-007
Telefone: (15) 3532-8000
www.itarare.sp.gov.br

DATA:
ABRIL/2024

DES./CAD:
MIRELLA

PRANCHA:
03/03

OBRA/SERVIÇO:
REVITALIZAÇÃO DA FACHADA E ADEQUAÇÕES INTERNAS DO TEATRO MUNICIPAL

ENDERÇO:
RUA XV DE NOVEMBRO, Nº 56, CENTRO - ITARARÉ-SP - CEP: 18.460-007

PREFEITO MUNICIPAL
HELTON SCHEIDT DO VALLE
GESTÃO 2021/2024

RESPONSÁVEL TÉCNICO
MIRELLA DE CAMARGO FILIUS
ARQUITETA E URBANISTA
CAU A252552-6